

LINHAS DE BORDO E CONTINUIDADE

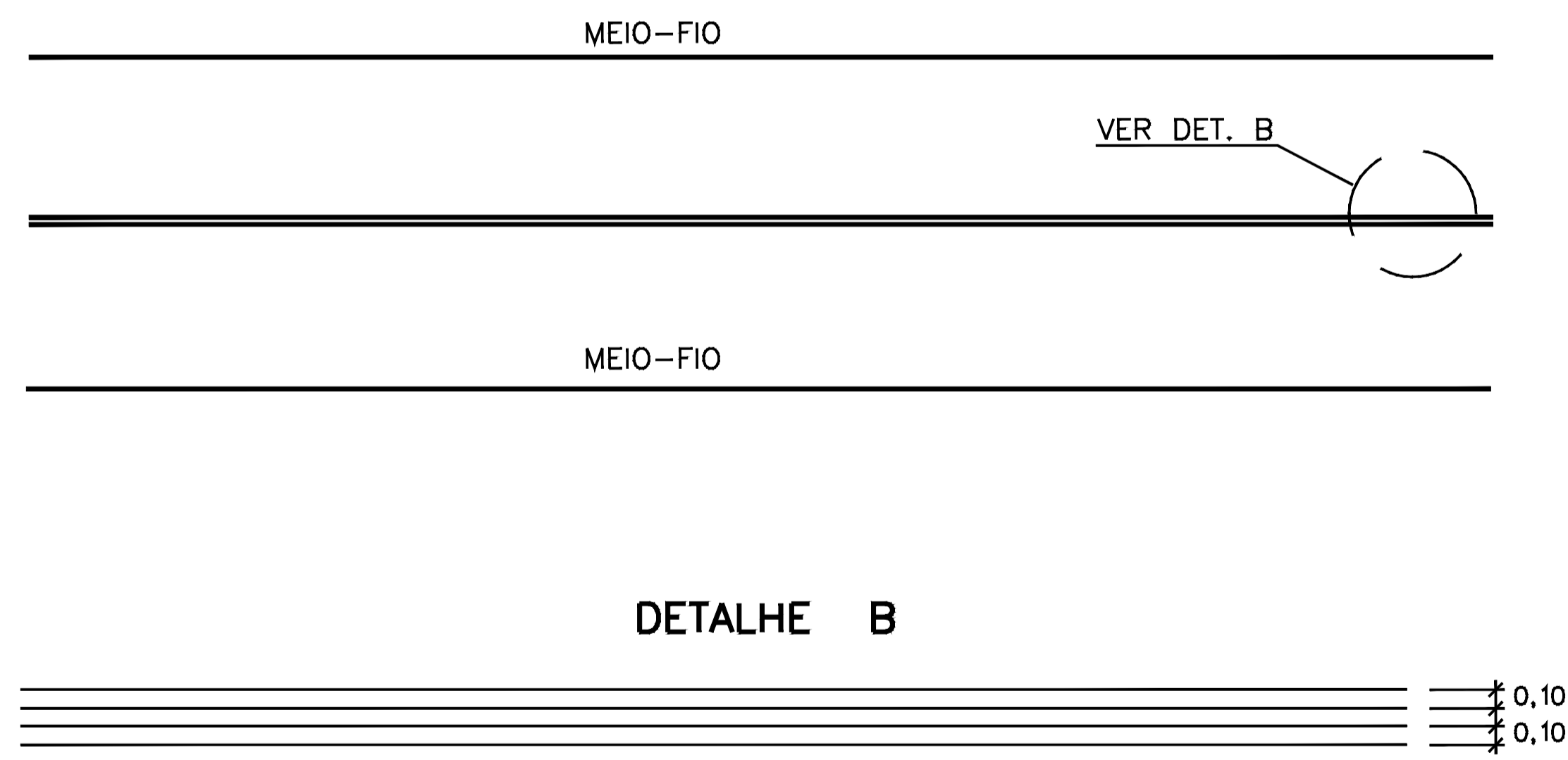

OBS.: DIMENSÕES EM METROS

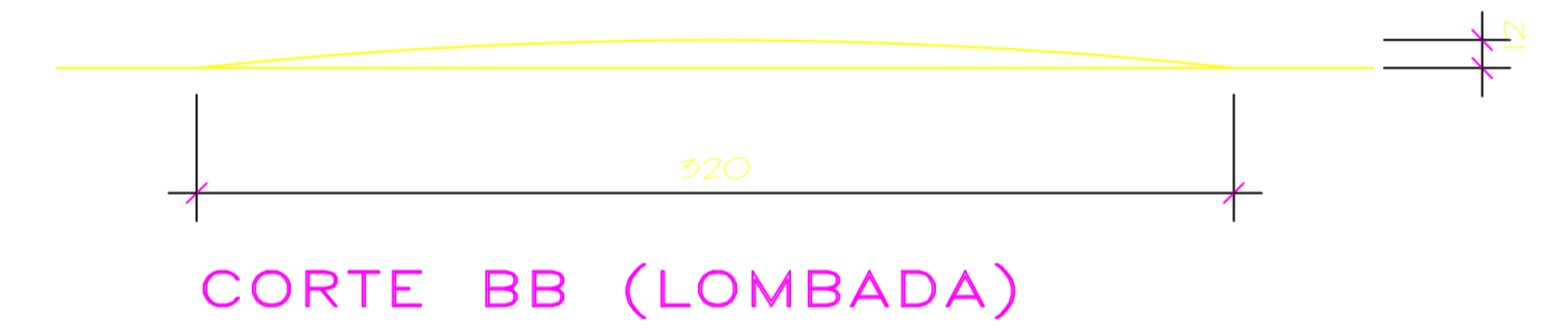
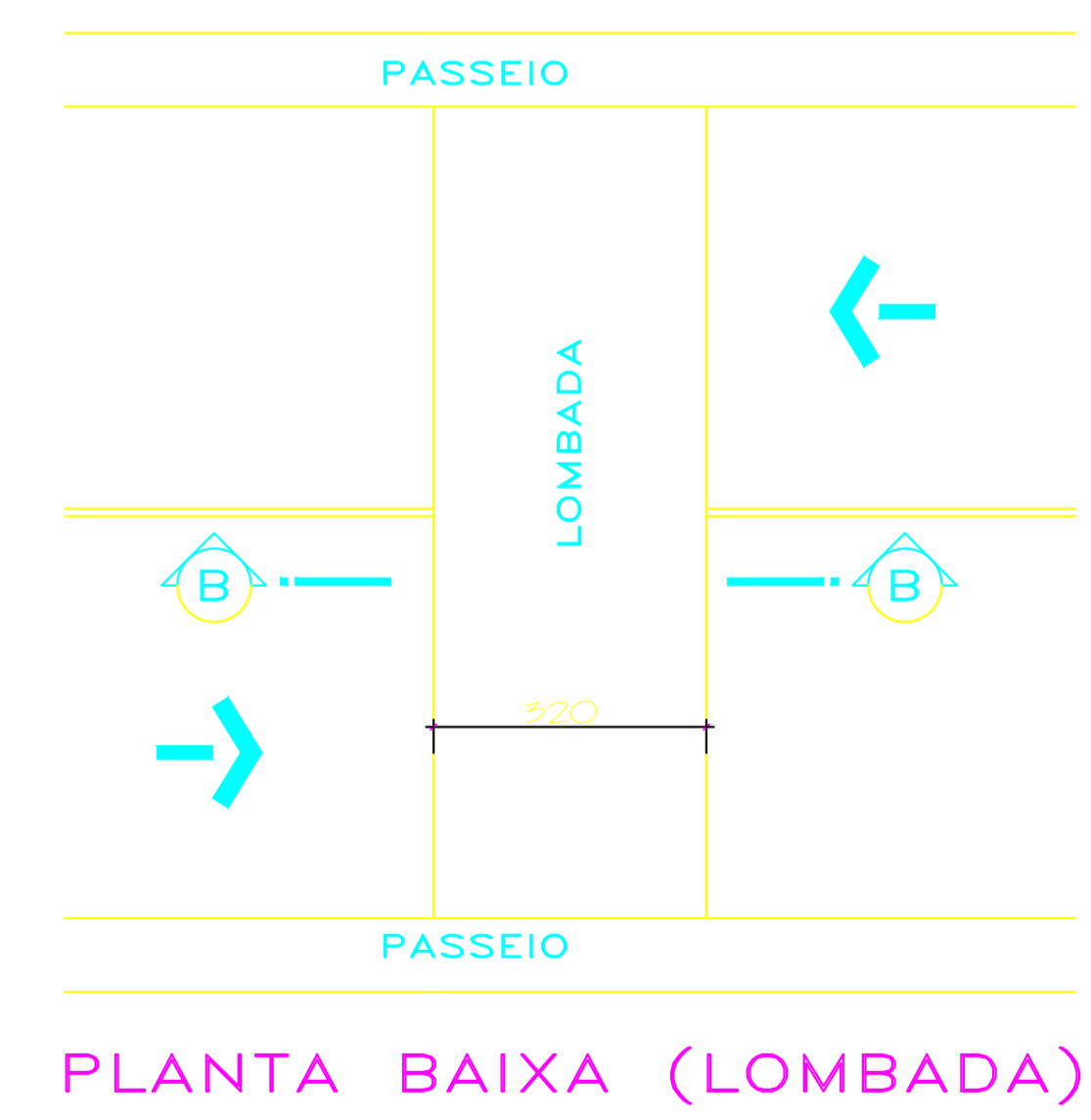

LEGENDA		CURVA DE NÍVEL		CERCA		RM RESIDÊNCIA EM MADEIRA
		CURSO D'ÁGUA		MURO		RA RESIDÊNCIA EM ALVENARIA
		BUEIRO EXISTENTE		BOCA DE LOBO		CR CONSTRUÇÃO RURAL
		EIXO PROJETADO		BUEIRO PROJETADO		POSTE
	BORDO PROJETADO		SARJETA EM CONCRETO		VEGETAÇÃO 1	
	ACOSTAMENTO PROJETADO		BOCA DE BUEIRO		VEGETAÇÃO RASTEIRA	
	GRADE PROJETADO		DRENO PROFUNDO		LAVOURA	
	PERFIL DO TERRENO					
	BORDO DE TERRAPLANAGEM					
	OFFSET DE ATERRO					
	OFFSET DE CORTE					
	TALUDE DE CORTE					
	TALUDE DE ATERRO					
	PISTA PAVIMENTADA					

TÍTULO:	PAVIMENTAÇÃO ASFALTICA	
REFERÊNCIA:	PROJETO EXECUTIVO	PROJETO GEOMÉTRICO
PROPRIETÁRIO:	MUNICÍPIO DE LEBON RÉGIS	
RESPONSÁVEL TÉCNICO:	RONALDO REGALIN - ENGENHEIRO CIVIL	
ESCALA:	SEM ESCALA	DATA: JUNHO/2021
PRANCHA:	9	